



Hoe veerpootlager  
achteraan vervangen bij  
een **Alfa Romeo 147 937**  
– Leidraad voor bij het  
vervangen

## TUTORIAL



### **Belangrijk!**

Deze vervangingsprocedure kan worden toegepast voor de volgende voertuigen: ALFA ROMEO 156 Sedan (932) 1.6 16V T.SPARK, ALFA ROMEO 156 Sedan (932) 1.8 16V T.SPARK, ALFA ROMEO 156 Sedan (932) 2.0 16V T.SPARK, ALFA ROMEO 156 Sedan (932) 2.5 V6 24V, ALFA ROMEO 156 Sedan (932) 1.9 JTD, ALFA ROMEO 156 Sedan (932) 2.4 JTD, ALFA ROMEO GT (937) 2.0 JTS, ALFA ROMEO 156 Sportwagon (932) 1.6 16V T.SPARK., ALFA ROMEO 156 Sportwagon (932) 1.8 16V T.SPARK, ALFA ROMEO 156 Sportwagon (932) 2.0 16V T.SPARK, ALFA ROMEO 156 Sportwagon (932) 2.5 V6 24V, ALFA ROMEO 156 Sportwagon (932) 1.9 JTD, ALFA ROMEO 156 Sportwagon (932) 2.4 JTD, ALFA ROMEO 147 (937) 2.0 16V T.SPARK, ALFA ROMEO 147 (937) 1.6 16V T.SPARK ECO, (+ 22)

De stappen kunnen lichtjes variëren, afhankelijk van het ontwerp van de wagen.

**VERVANGING: VEERPOOTLAGER – ALFA ROMEO 147  
937. WERKTUIG DAT U DAARBIJ NODIG HEBT:**



- Staalborstel
- WD-40 spray
- Remmenreiniger
- Kopervet
- Momentsleutel
- Combinatiesleutel Nr.17
- Combinatiesleutel Nr.19
- Dopsleutel Nr.17
- Dopsleutel Nr.19
- Dopsleutel Nr.22
- Inbus bit nr. H5
- Inbus bit nr. H6
- Krachtdop voor velgen Nr.17
- Ratelsleutel
- Kruisschroevendraaier
- Kunststof interieur demontage lefels
- Koevoet
- Hydraulische veerspanner
- Hydraulische versnellingsbak krik
- Wielblok

**KOOP GEREEDSCHAP**

Vervanging: veerpootlager – Alfa Romeo 147 937. Tip van AUTODOC:

- De manier van vervangen is hetzelfde voor de rechter en linker veerpoten van de achterwielophanging.
- Alle bevestigingen van de achterste veerpoten dienen tegelijkertijd te worden vervangen.
- NB: alle werkzaamheden aan de auto Alfa Romeo 147 937 dienen uitgevoerd te worden bij een uitgeschakelde motor.

**VOER DE VERVANGING IN DEZE VOLGORDE UIT:**

**1** Zet de wielen vast met behulp van wielblokken.

**2** Open het kofferdeksel.



**3** Beweeg de opvouwbare plank en maak ze los van de bevestigingen. Hierdoor krijgt u toegang tot de plastic bekledingspanelen aan de zijde.

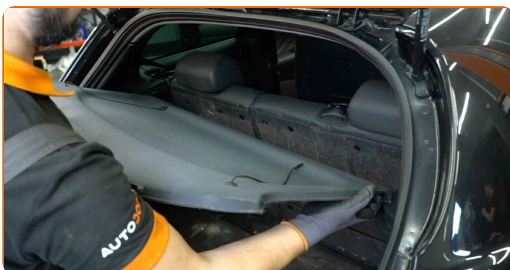

**4** Haal de rugleuning van de achterbank van zijn plek.

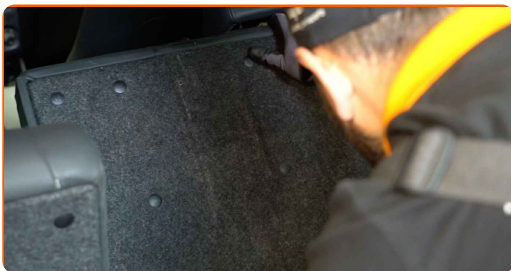

**5** Schroef het bevestigingsmiddel van het beschermende middenpaneel van plastic los. Gebruik een kruisschroevendraaier.



**6** Maak de haken, die de voering van de kofferruimte zekeren, los. Gebruik inbussleutel nr. H5. Gebruik een ratelsleutel.

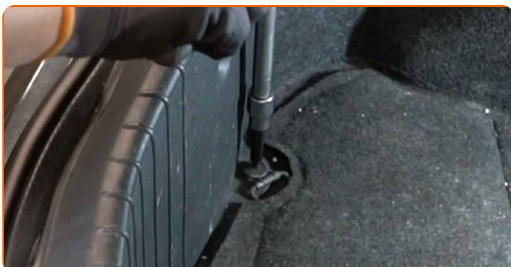

**7** Neem het beschermende middenpaneel van plastic van zijn plek.



**8** Verwijder de bekleding van de kofferbak.

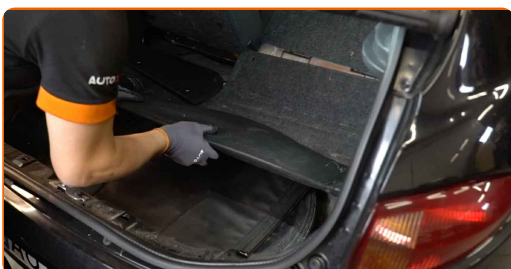

**9** Verwijder de rubberen afdichting.



**10** Verwijder de interne kofferbakverlichting. Gebruik een kunststof interieur demontage lepel.

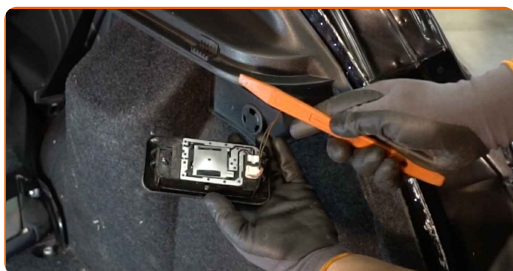

**11** Ontkoppel het aansluitstuk voor lampen.

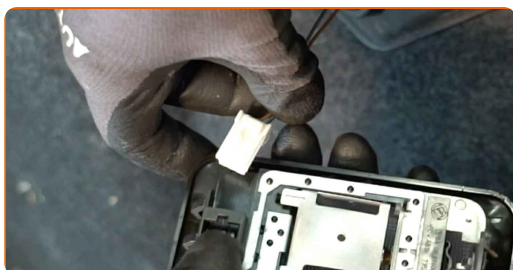

**12** Schroef het bevestigingsmiddel van de bekleding van de kofferbakwanden los. Gebruik een kruisschroevendraaier.



**13** Maak de bekleding van de kofferbakwanden los. Gebruik een kunststof interieur demontage lepel.

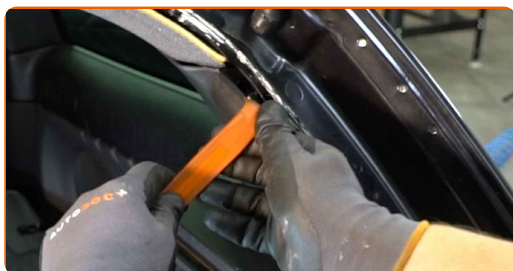



**14** Schroef de bevestigingen van het plastic bekledingspaneel aan de zijde los. Gebruik een kruisschroevendraaier.

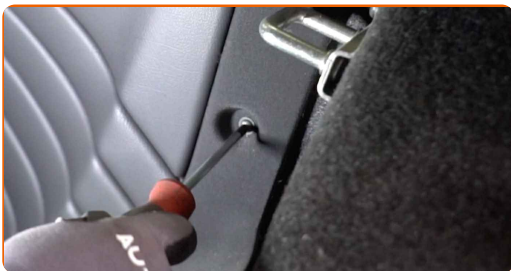

**15** Neem de plastic zijkap van zijn plek.



**16** Reinig de bovenste bevestiging van het veerpootlager. Gebruik de WD-40 spray.

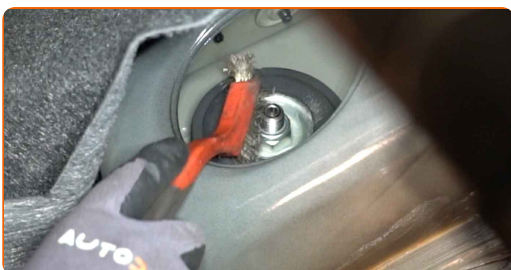

**17** Draai het bovenste bevestigingsstuk van de veerpootlager los. Gebruik inbussleutel nr. H6. Gebruik een dopsleutel Nr.22. Gebruik een ratelsleutel.

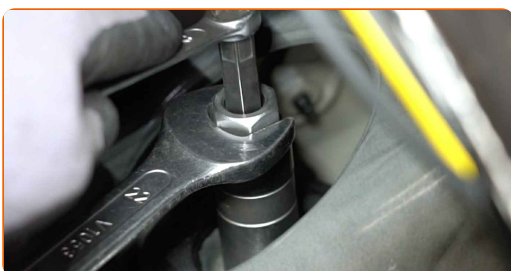

**18** Maak de wielbouten los. Gebruik de krachtdopsleutel #17.



**19** Verhoog de achterzijde van de wagen en plaats veilig op steunen.

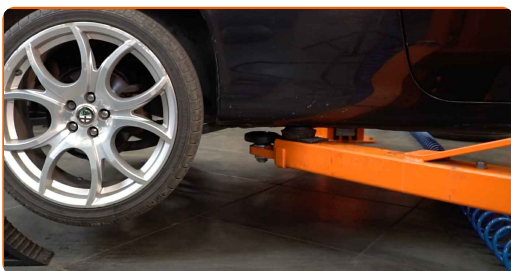

**20** Draai de wielbouten los.



**AUTODOC raadt aan:**

- Waarschuwing! Houd het wiel vast tijdens het losschroeven van de bevestigingsbouten om letsel te voorkomen. Alfa Romeo 147 937

**21** Neem het wiel eraf.





**22** Verwijder de bevestiging die de remslang met de veerpoot verbindt. Gebruik een koevoet.

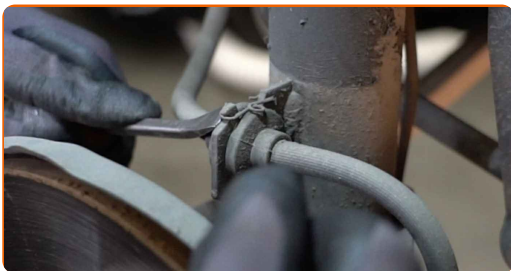

**23** Ontkoppel de remslang van de veerpoot.

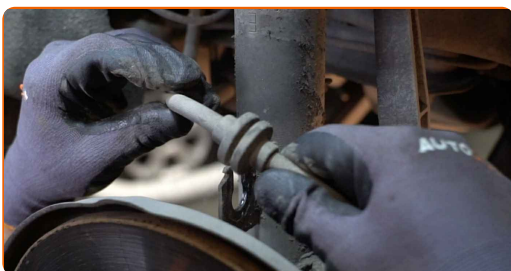

**24** Ontkoppel de kabels van de ABS-sensor.

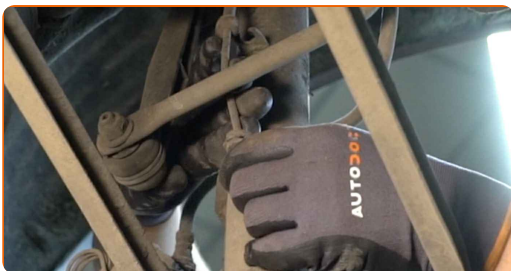

**25** Reinig de koppelstangbevestigingen. Gebruik een staalborstel. Gebruik de WD-40 spray.

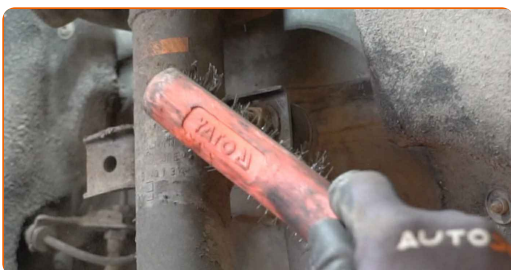

- 26** Schroef het bevestigingsstuk dat de koppelstang en de veerpoot met elkaar verbindt los. Gebruik een combinatie steeksleutel Nr.17 Gebruik inbussleutel nr. H5. Gebruik een ratelsleutel.



- 27** Verwijder de stabilisatorstang.



- 28** Reinig de bevestiging die de veerpoot met de asstomp verbindt. Maak de bevestigingsstukken van de wieldraagarm schoon. Gebruik een staalborstel. Gebruik de WD-40 spray.



- 29** Schroef het bevestigingsmiddel dat de veerpoot met de achterste fusee verbindt los. Gebruik een combinatie steeksleutel Nr.19 Gebruik een dopsleutel Nr.19. Gebruik een ratelsleutel.



**30** Schroef de bevestiging, die de draagarm met de asstomp verbindt, los. Gebruik een combinatie steeksleutel Nr.19



**31** Stut de achterste fusee. Gebruik een hydraulische versnellingsbak krik.

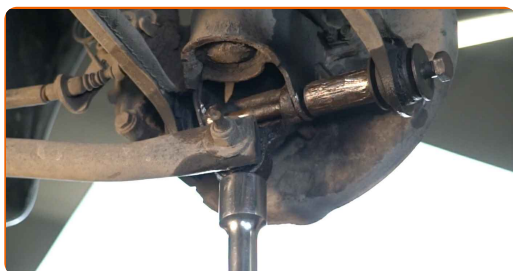

**32** Verwijder de bevestigingsbouten.

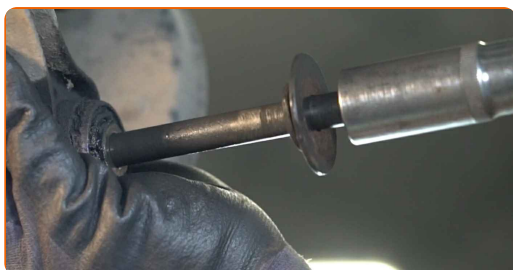

**33** Haal de schokdemper van de achterste fusee.

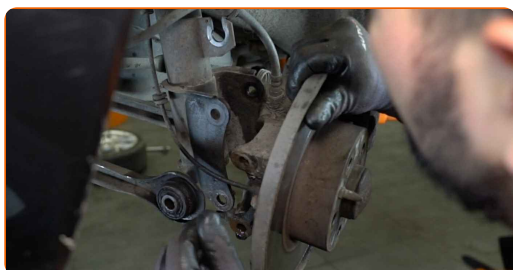

**34** Verwijder de gemonteerde veerpoot. Gebruik een koevoet.

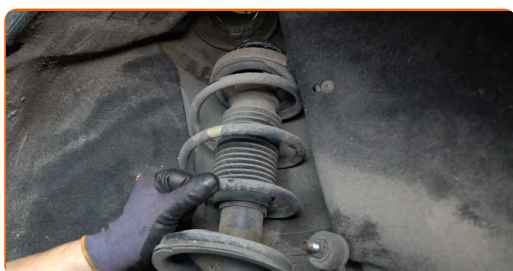

35

Plaats de veerpoot op het instrument om de veer samen te drukken.

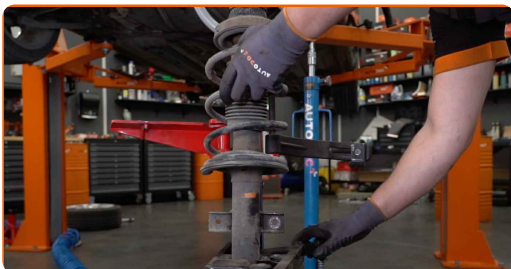

Vervanging: veerpootlager – Alfa Romeo 147 937. Tip van AUTODOC:

- Merk op dat bij gebruik van een veerspanner de veren stevig vastgehouden dienen te worden door het samendrukken van de veer aan de tegengestelde zijden.
- Zorg voor de juiste positie van de veer in het anker.
- Zorg er voor dat de veren strak in de klemarmen geplaatst zijn.

36

Duw de veer samen.

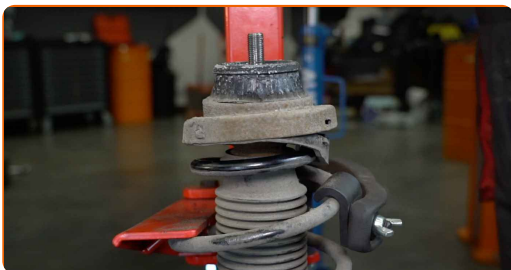

37

Behandel de stang van de veerpoot. Gebruik een staalborstel. Gebruik de WD-40 spray.

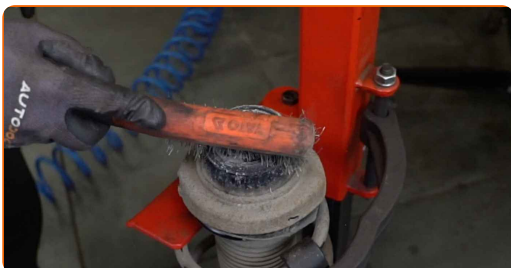

- 38** Verwijder de moer op de zuigerstang van de veerpoot. Gebruik een dopsleutel Nr.22. Gebruik inbussleutel nr. H6. Gebruik een ratelsleutel.



- 39** Verwijder de bovenste veerpootbevestiging.



Vervanging: veerpootlager – Alfa Romeo 147 937. De experts van AUTODOC bevelen aan:

- Onderzoek de stofkap en het aanslagrubber van de schokdemper. Vervang hen indien nodig.

- 40** Installeer een nieuw veerpootlager.

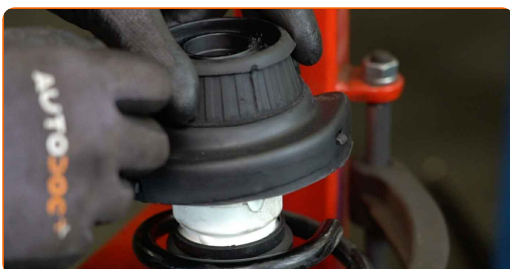

- 41** Span de moer van de zuigerstang van de veerpoot aan. Gebruik een dopsleutel Nr.22. Gebruik inbussleutel nr. H6. Gebruik een momentsleutel. Draai deze vast tot een koppel van 65 Nm.



**Vervanging: veerpootlager – Alfa Romeo 147 937. Tip:**

- Controleer of de veer correct gepositioneerd is. Vermijd een foute uitlijning.

- 42** Behandel de stang van de veerpoot. Gebruik een kopersmeermiddel.

- 43** Ontspan de veer.



- 44** Verwijder de gemonteerde veerpoot.

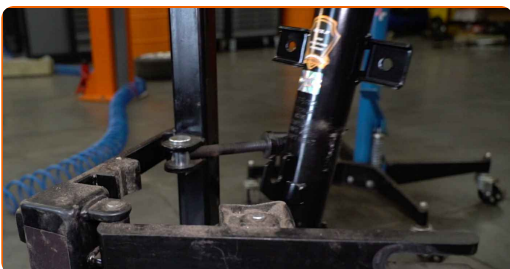



45

Maak de plek waar de veerpoot bevestigd is schoon. Gebruik een staalborstel. Gebruik de WD-40 spray.

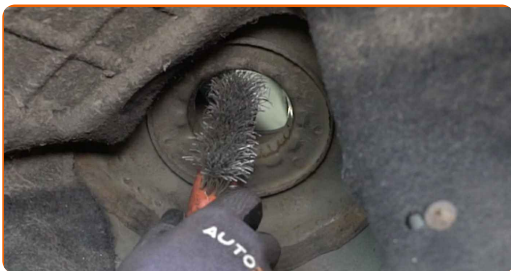

46

Installeer de veerpoot in de wielkast.

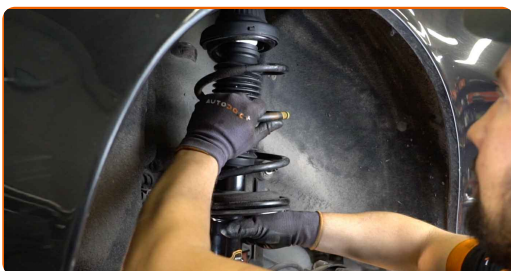

**AUTODOC raadt aan:**

- Alfa Romeo 147 937 – Houd de veerpoot vast tijdens het inschroeven van de bevestigingsbouten om letsel te voorkomen.

47

Verbind de schokdemper met de achterste fusee.

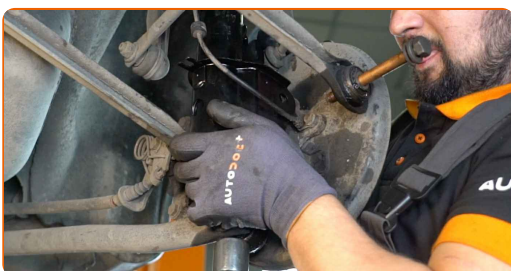

48

Breng de bevestigingsbouten aan.

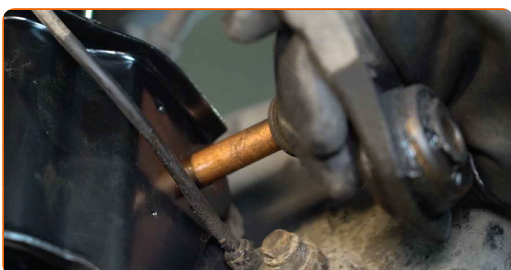

**49** Hef de hydraulische transmissie krik 10-15 cm omhoog.

**50** Schroef de bevestiging, die de draagarm met de asstomp verbindt, vast. Gebruik een combinatie steeksleutel Nr.19 Gebruik een dopsleutel Nr.19. Gebruik een ratelsleutel.



**51** Schroef de bevestiging, die de schokdemper met de achterste fusee verbindt, vast. Gebruik een combinatie steeksleutel Nr.19 Gebruik een dopsleutel Nr.19. Gebruik een ratelsleutel.



**52** Draai de bevestiging, die de draagarm met de asstomp verbindt, aan. Gebruik een combinatie steeksleutel Nr.19 Gebruik een dopsleutel Nr.19. Gebruik een momentsleutel. Draai deze vast tot een koppel van 115 Nm.

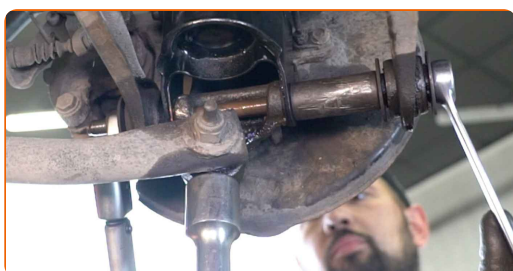

**53** Draai het bevestigingsmiddel dat de veerpoot met de achterste fusee verbindt aan. Gebruik een combinatie steeksleutel Nr.19 Gebruik een dopsleutel Nr.19. Gebruik een momentsleutel. Draai deze vast tot een koppel van 115 Nm.

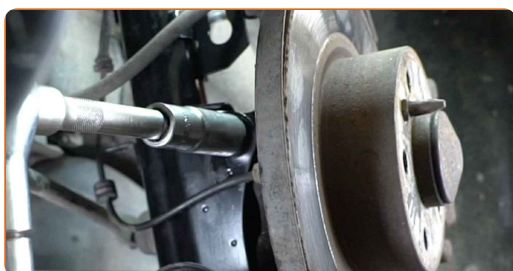

54

Verwijder de stut van onder de achterste fusee.



**AUTODOC raadt aan:**

- Alfa Romeo 147 937 – Laat de versnellingsbak niet bruusk zakken teneinde de onderdelen en mechanismen van de auto niet te beschadigen.

55

Maak de plekken waar de stabilisatorkoppelstang gemonteerd is schoon. Gebruik een staalborstel. Gebruik de WD-40 spray.

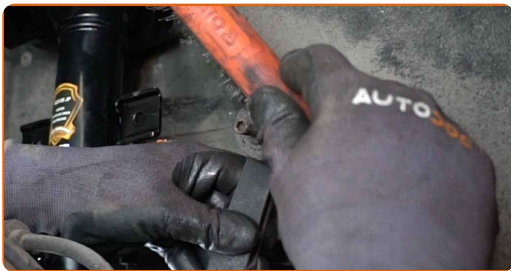

56

Installeer de dwarse koppelstang.

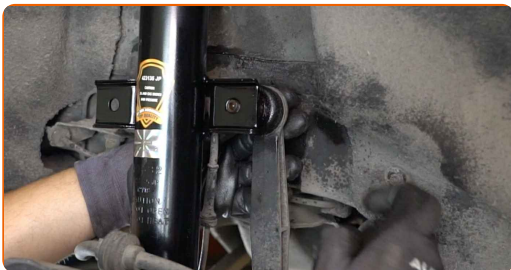

- 57** Span de bevestiging van de koppelstang aan. Gebruik een combinatie steeksleutel Nr.17 Gebruik inbussleutel nr. H5. Gebruik een ratelsleutel.



- 58** Draai het bevestigingsstuk dat de koppelstang en de veerpoot met elkaar verbindt vast. Gebruik een dopsleutel Nr.17. Gebruik een momentsleutel. Draai deze vast tot een koppel van 55 Nm.

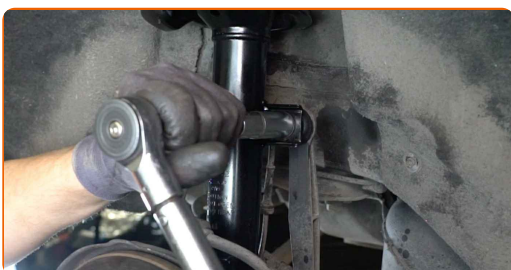

- 59** Maak de remslang vast aan de veerpoot.



- 60** Installeer de borgklem van de remslang. Gebruik een koevoet.

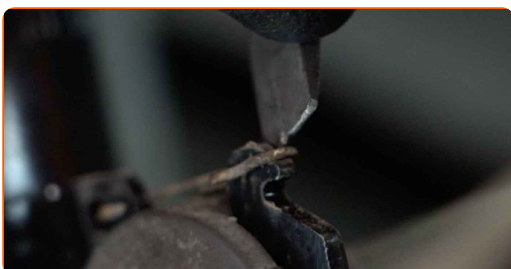

**61** Verbind de kabels van de ABS-sensor.

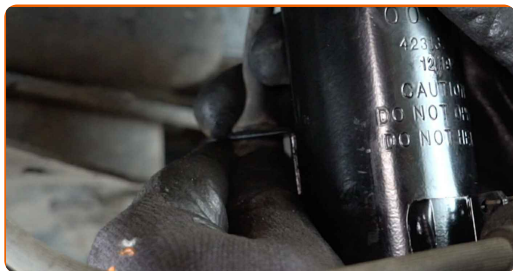

**62** Behandel de veerpootbevestigingen. Behandel alle gewrichten van de koppelstang. Behandel de bevestigingsmiddelen van de achterste fusee met een daarvoor bedoeld middel. Gebruik een kopersmeermiddel.



**63** Reinig het oppervlak waarop de velg moet worden gemonteerd. Gebruik een staalborstel.



**64** Behandel het oppervlak waar de remschijf contact maakt met de velg. Gebruik een kopersmeermiddel.





65

Reinig het oppervlak van de remschijf. Gebruik een remmenreiniger.



**AUTODOC raadt aan:**

- Vervanging: veerpootlager – Alfa Romeo 147 937. Wacht een paar minuten af na het aanbrengen van de spray.

66

Installeer het wiel.



**AUTODOC raadt aan:**

- Waarschuwing! Houd het wiel vast tijdens het inschroeven van de bevestigingsbouten om letsel te voorkomen. Alfa Romeo 147 937

67

Draai de wielbouten vast. Gebruik de krachtdopsleutel #17.





- 68** Verlaag de wagen en werk in kruisvolgorde bij het aanspannen van de wielbouten. Gebruik de krachtdopsleutel #17. Gebruik een momentsleutel. Draai deze vast tot een koppel van 108 Nm.

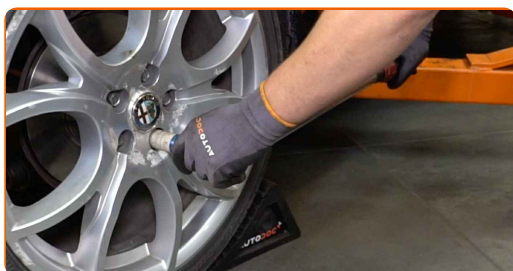

- 69** Verwijder de krik en de wielblokken.

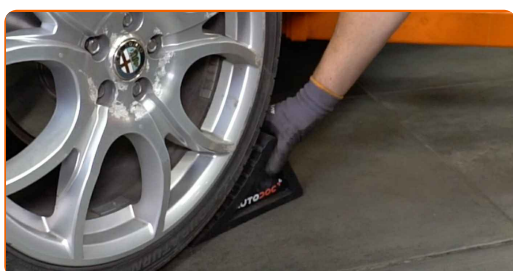

- 70** Span de bovenste bevestiging aan van de veerpoot. Gebruik een dopsleutel Nr.22. Gebruik inbussleutel nr. H6. Gebruik een momentsleutel. Draai deze vast tot een koppel van 65 Nm.

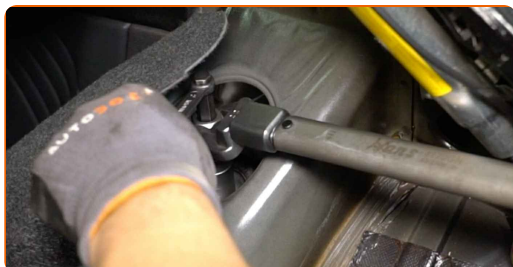

- 71** Behandel het bovenste bevestigingsmiddel voor de veerpootlager met een daarvoor bedoeld middel. Gebruik een kopersmeermiddel.

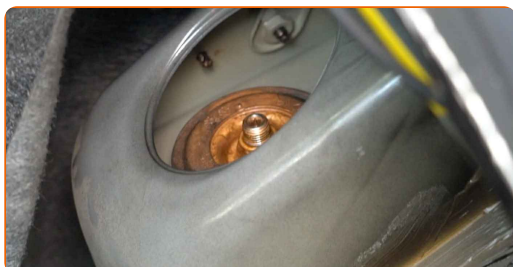

**72** Maak de bekleding van de kofferbakwand vast.

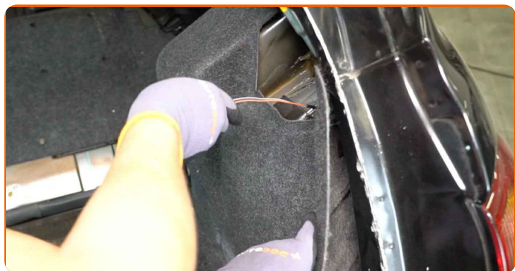

**73** Schroef de bevestigingsstukken voor de bekleding van de kofferbakwand in. Gebruik een kruisschroevendraaier.

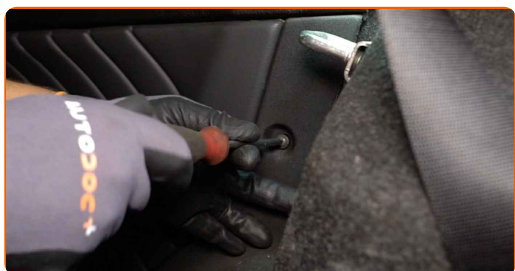

**74** Maak het aansluitstuk voor de verlichting vast.

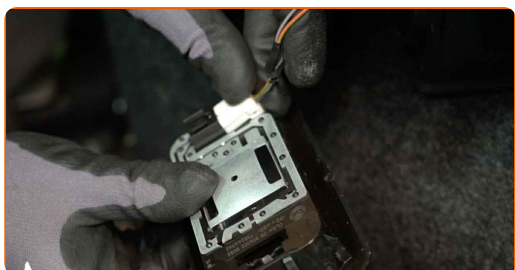

**75** Installeer de interne kofferbakverlichting.

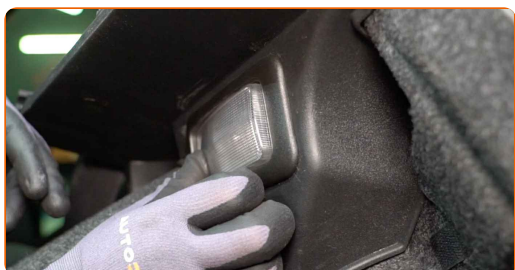

**76** Breng de rubberen afdichting aan.



**77** Plaats de zijkap van plastic.

**78** Schroef de bevestigingen van het plastic bekledingspaneel aan de zijde vast. Gebruik een kruisschroevendraaier.

**79** Plaats het beschermende middenpaneel van plastic.



**80** Schroef het bevestigingsstuk voor het beschermende middenpaneel van plastic in. Gebruik een kruisschroevendraaier.

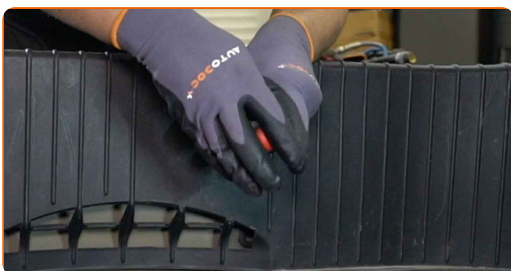

**81** Draai de haken, die de voering van de kofferruimte zekeren, aan. Gebruik inbussleutel nr. H5. Gebruik een ratelsleutel.

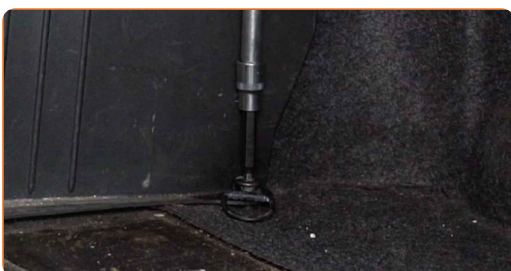

**82** Monteer de bekleding voor de kofferbak.



**83**

Plaats de achterbank in zijn oorspronkelijke positie.

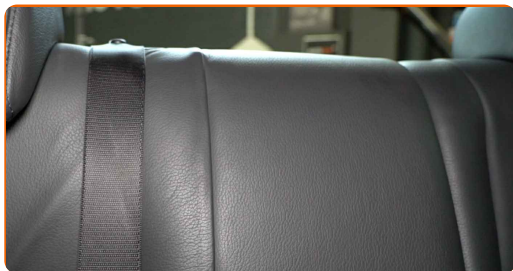
**84**

Installeer de opvouwbare plank in zijn montagelocatie.

**85**

Sluit het kofferdeksel.

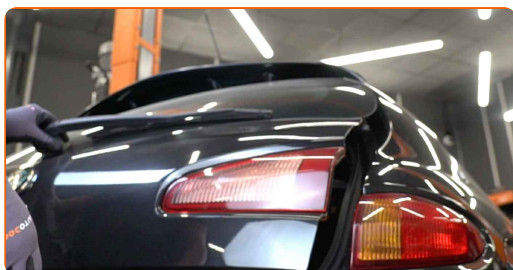
**GOED GEDAAN!** **BEKIJK MEER TUTORIALS**

## AUTODOC – TOPKWALITEIT EN BETAALBARE AUTO- ONDERDELEN ONLINE

AUTODOC'S MOBIELE APP: GRIJP GEWELDIGE AANBIEDINGEN,  
TERWIJL U COMFORTABEL WINKELT



**+ AUTODOC**

GET IT ON  
 Google Play

Download on the  
 App Store

Download

**EEN GEWELDIG AANBOD AAN RESERVEONDERDELEN  
VOOR UW AUTO**

**KOOP RESERVEONDERDELEN VOOR ALFA ROMEO**

**VEERPOOTLAGER: EEN OMVANGRIJK AANBOD**

**SELECTEER AUTO-ONDERDELEN VOOR ALFA ROMEO 147  
937**

**VEERPOOTLAGER VOOR ALFA ROMEO: NU KOPEN**

**VEERPOOTLAGER VOOR ALFA ROMEO 147 937: DE BESTE  
AANBIEDINGEN EN DEALS**

### **DISCLAIMER:**

Het document bevat enkel algemene aanbevelingen die handig kunnen zijn wanneer u reparatie- of vervangingswerken uitvoert. AUTODOC is niet verantwoordelijk voor enig verlies, letsel, schade aan eigendom, verkregen tijdens het reparatie- of vervangingsproces door een onjuist gebruik of misvatting van de voorziene informatie.

AUTODOC is niet verantwoordelijk voor enige mogelijk fouten en onzekerheden in deze gids. De voorziene informatie is enkel voor informatieve doeleinden en kan het advies van specialisten niet vervangen.

AUTODOC is niet verantwoordelijk voor onjuist of gevaarlijk gebruik van uitrusting, gereedschap en auto-onderdelen. AUTODOC raadt ten sterkste aan voorzichtig te zijn en de veiligheidsregels na te leven tijdens het uitvoeren van reparatie- of vervangingswerken. Onthoud: gebruik van auto-onderdelen van lage kwaliteit garandeert niet het geschikte niveau aan wegveiligheid.

© Copyright 2022 – De volledige inhoud van deze website, in het bijzonder teksten, foto's en afbeeldingen, is door de auteurswet beschermd. Alle rechten, inclusief de rechten op verveelvoudiging, openbaarmaking aan derden, verwerking en vertaling, zijn voorbehouden aan AUTODOC GmbH.