

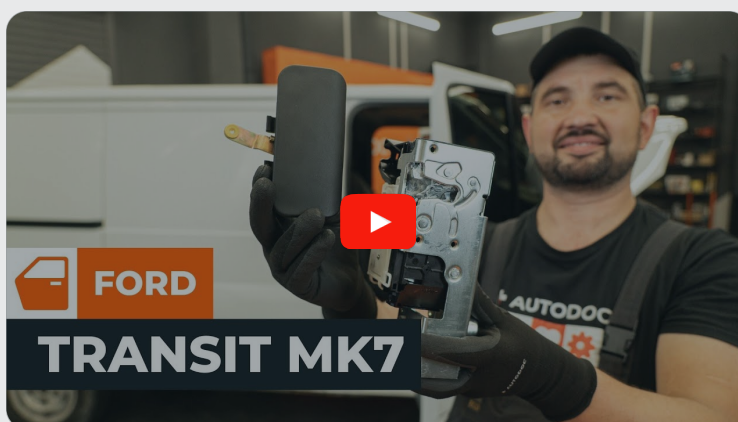

Hoe het voordeurslot op
de **FORD Transit Mk5**
Bus (V184, V185) te
vervangen – handboek

EENDERE VIDEO-TUTORIAL



Deze video toont de vervangingsprocedure van een eender auto-onderdeel in een andere auto.

Belangrijk!

Deze vervangingsprocedure kan worden toegepast voor de volgende voertuigen:
 FORD TRANSIT Bus (FD_-, FB_-, FS_-, FZ_-, FC_-) 2.4 DI RWD (F_B_, F_C_, F_A_),
 FORD TRANSIT Bus (FD_-, FB_-, FS_-, FZ_-, FC_-) 2.4 DI, FORD TRANSIT Bus (FD_-,
 FB_-, FS_-, FZ_-, FC_-) 2.4 DI RWD (F_B_, F_C_), FORD TRANSIT Bus (FD_-, FB_-,
 FS_-, FZ_-, FC_-) 2.0 DI, FORD TRANSIT Bus (FD_-, FB_-, FS_-, FZ_-, FC_-) 2.3
 16V RWD (F_B_, F_C_, F_A_), FORD TRANSIT Bus (FD_-, FB_-, FS_-, FZ_-, FC_-) 2.4
 TDE, FORD TRANSIT Bus (FD_-, FB_-, FS_-, FZ_-, FC_-) 2.0 TDCi, FORD TRANSIT
 Bus (FD_-, FB_-, FS_-, FZ_-, FC_-) 2.4 TDCi

De stappen kunnen lichtjes variëren, afhankelijk van het ontwerp van de wagen.

Deze tutorial werd gemaakt op basis van de vervangingsprocedure voor een eender auto-onderdeel op: FORD TRANSIT MK-7 Bestelwagen 2.2 TDCi

VERVANGING: DEURSLOT – FORD TRANSIT MK5 BUS (V184, V185). OVERZICHT MET GEREEDSCHAP DAT U NODIG HEBT:



- Contactspray
- Momentsleutel
- Dopsleutel van 8 mm
- Torx-bit T30
- Ratelsleutel
- Ratelschroevendraaier
- Kruisschroevendraaier
- Verwijdergereedschap voor kunststof bekleding

Koop gereedschap

Vervanging: deurslot – FORD Transit Mk5 Bus (V184, V185). De experts van AUTODOC bevelen aan:

- De vervangingsprocedure is identiek voor de sloten op de linker en rechter voordeuren.
- Alle werkzaamheden moeten worden uitgevoerd met uitgeschakeld contact.

VERVANGING: DEURSLOT – FORD TRANSIT MK5 BUS (V184, V185). HANTEER DE VOLGENDE PROCEDURE:

1

Open de autodeur.



2

Draai de bevestigingen van het deurpaneel los. Gebruik een kruisschroevendraaier.



3

Maak de bekleding van de deurgreep los.

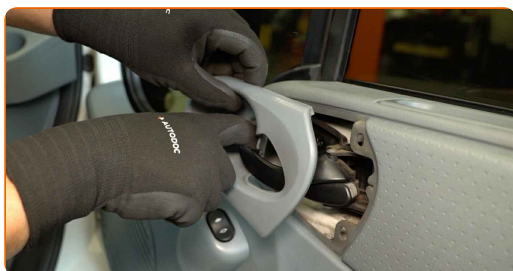

4 Verwijder de bevestigingsschroeven.



5 Maak het deurpaneel los. Gebruik het verwijdergereedschap voor kunststof bekleding.



Belangrijk!

- Forceer niets bij het verwijderen van het onderdeel. U zou het anders kunnen beschadigen.

6 Haal de stekker uit de schakelaar van de elektrische ruitbediening.

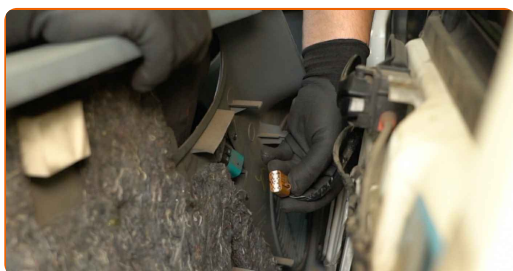

7 Klik de vergrendelingsstang los die het slot met de buitenste deurgreep verbindt.

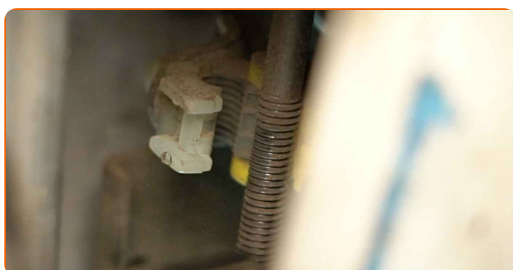

- 8** Schroef de bevestigingen van de geleiderail van de ruit los. Gebruik een dopsleutel van 8 mm. Gebruik een ratelsleutel.

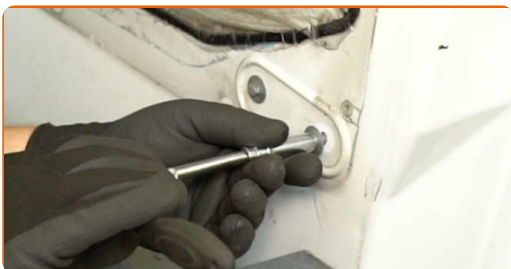

- 9** Verwijder de bevestigingsbouten.

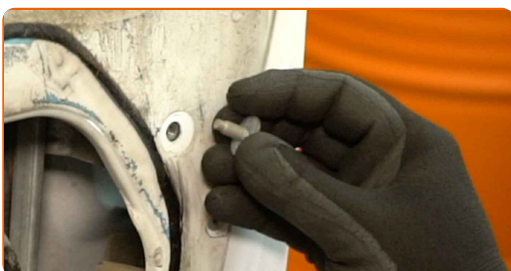

- 10** Verwijder de geleiderail van de ruit.

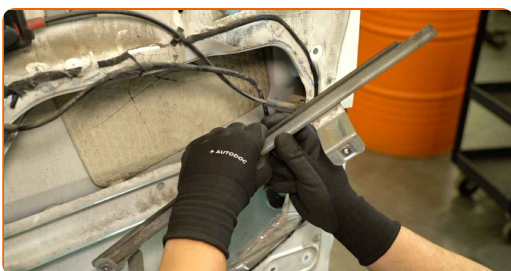

- 11** Schroef de bevestigingen van het deurslot los. Gebruik een Torx-bit T30. Gebruik een elektrische of ratelschroevendraaier.

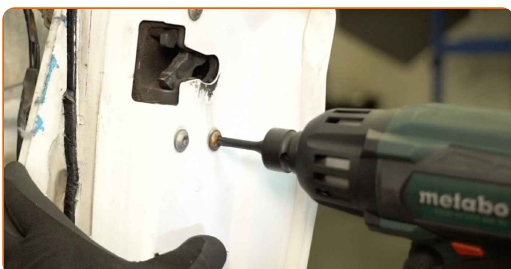

- 12** Verwijder de bevestigingsschroeven.



13

Verwijder het deurslot.

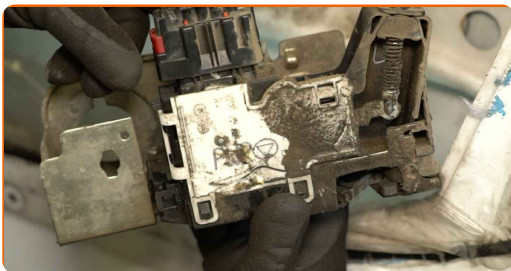

Vervanging: deurslot – FORD Transit Mk5 Bus (V184, V185). Tips van de experts van AUTODOC:

- Forceer niets bij het verwijderen van het onderdeel. U zou het anders kunnen beschadigen.

14

Trek de stekker uit het deurslot.

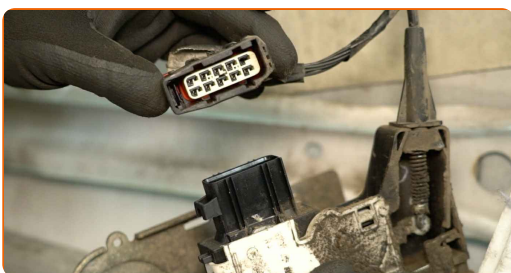

15

Haal de kabel van de deurvergrendeling van het slot af.

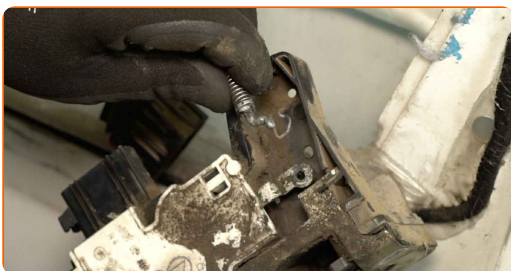

16 Behandel de stekker van het deurslot. Gebruik een contactspray.



17 Verbind de kabel van de deurvergrendeling met een nieuw deurslot.



18 Steek de stekker in het nieuwe deurslot.

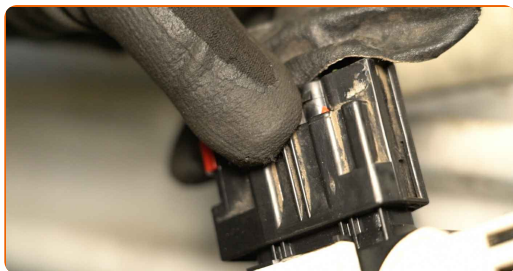

19 Installeer het nieuwe slot.



20 Breng de bevestigingsbouten aan.



21

Draai de bevestigingen van het deurslot vast. Gebruik een Torx-bit T30. Gebruik een momentsleutel. Aandraaimoment: 12 Nm.



22

Installeer de geleiderail van de ruit.



23

Breng de bevestigingsbouten aan.

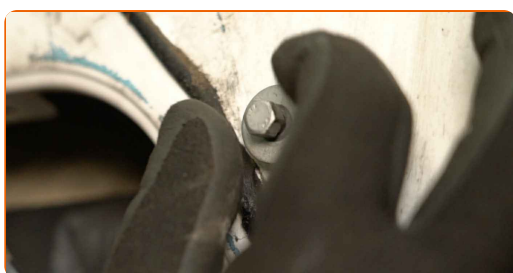

24

Draai de bevestigingen van de geleiderail van de ruit vast. Gebruik een dopsleutel van 8 mm. Gebruik een momentsleutel. Aandraaimoment: 10 Nm.



25

Klik de vergrendelingsstang, die het slot met de buitenste deurgreep verbindt, op zijn plaats.

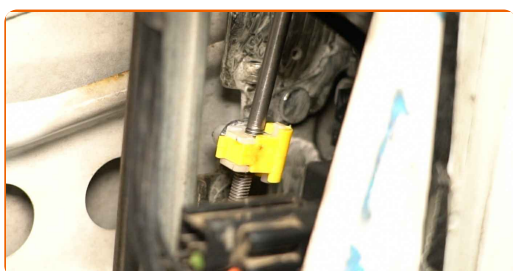

26 Behandel de stekker van de schakelaar van de elektrische ruit. Gebruik een contactspray.



27 Verbind de stekker met de schakelaar van de elektrische ruit.



28 Plaats het deurpaneel terug.



29 Bevestig de bekleding van de deurgreep.



30 Breng de bevestigingsschroeven aan.

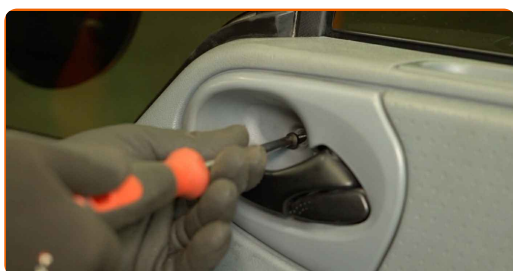

31

Draai de bevestigingen van het deurpaneel stevig aan. Gebruik een kruisschroevendraaier.

**32**

Sluit de autodeur.

**33**

Controleer of het nieuwe onderdeel werkt.

GOED GEDAAN! 

BEKIJK MEER TUTORIALS

AUTODOC – TOPKWALITEIT EN BETAALBARE AUTO-ONDERDELEN ONLINE

AUTODOC'S MOBIELE APP: GRIJP GEWELDIGE AANBIEDINGEN, TERWIJL U COMFORTABEL WINKELT



+ AUTODOC

GET IT ON  **Google Play**

 **Download on the App Store**

Download

EEN GEWELDIG AANBOD AAN RESERVEONDERDELEN VOOR UW AUTO

DEURSLOT: EEN OMVANGRIJK AANBOD

DISCLAIMER:

Het document bevat enkel algemene aanbevelingen die handig kunnen zijn wanneer u reparatie- of vervangingswerken uitvoert. AUTODOC is niet verantwoordelijk voor enig verlies, letsel, schade aan eigendom, verkregen tijdens het reparatie- of vervangingsproces door een onjuist gebruik of misvatting van de voorziene informatie.

AUTODOC is niet verantwoordelijk voor enige mogelijk fouten en onzekerheden in deze gids. De voorziene informatie is enkel voor informatieve doeleinden en kan het advies van specialisten niet vervangen.

AUTODOC is niet verantwoordelijk voor onjuist of gevaarlijk gebruik van uitrusting, gereedschap en auto-onderdelen. AUTODOC raadt ten sterkste aan voorzichtig te zijn en de veiligheidsregels na te leven tijdens het uitvoeren van reparatie- of vervangingswerken. Onthoud: gebruik van auto-onderdelen van lage kwaliteit garandeert niet het geschikte niveau aan veiligheid.

© Copyright 2024 – De volledige inhoud van deze website, in het bijzonder teksten, foto's en afbeeldingen, is door de auteurswet beschermd. Alle rechten, inclusief de rechten op verveelvoudiging, openbaarmaking aan derden, verwerking en vertaling, zijn voorbehouden aan AUTODOC SE.