AUTODOC CLUB

Hoe brandstoffilter vervangen bij een **Seat Ibiza 6L1** – Leidraad voor bij het vervangen

TUTORIAL

Belangrijk!

Deze vervangingsprocedure kan worden toegepast voor de volgende voertuigen: SEAT Ibiza II (6K1) 1.3 i, SEAT Ibiza II (6K1) 1.6 i, SEAT Ibiza II (6K1) 1.8 i, SEAT Cordoba Sedan (6K1, 6K2) 1.4 i, SEAT Cordoba Sedan (6K1, 6K2) 1.6 i, SEAT Ibiza II (6K1) 1.4 i, SEAT Ibiza II (6K1) 2.0 i 16V, SEAT AROSA (6H) 1.0, SEAT AROSA (6H) 1.4, SEAT Ibiza II (6K1) 1.4 i 16V, SEAT Cordoba Sedan (6K1, 6K2) 1.4 i 16V, SEAT Cordoba Vario (6K5) 1.4 i, SEAT Cordoba Vario (6K5) 1.6 i, SEAT Ibiza II (6K1) 1.4 16V, SEAT Ibiza II (6K1) 1.8 T 20V Cupra, (+ 12)

De stappen kunnen lichtjes variëren, afhankelijk van het ontwerp van de wagen.

VERVANGING: BRANDSTOFFILTER – SEAT IBIZA 6L1. OVERZICHT MET GEREEDSCHAP DAT U NODIG HEBT:

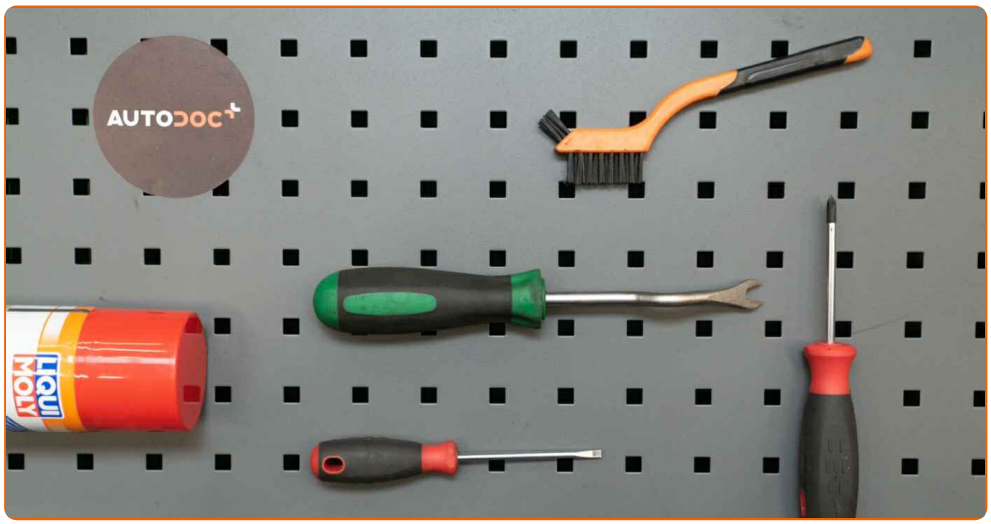

- Schoonmaakborstel van nylon
- Universele reinigingsspray
- Trim-cliptang
- Platte Schroevendraaier
- Kruisschroevendraaier
- Vloeistof opvangbak

KOOP GEREEDSCHAP

Vervanging: brandstoffilter – Seat Ibiza 6L1. AUTODOC beveelt aan:

- Garandeer voldoende ventilatie van de werkplaats. Brandstofdampen zijn giftig.
- Waarschuwing! Zet de motor uit voordat u begint met de werkzaamheden – Seat Ibiza 6L1.

VOER DE VERVANGING IN DE VOLGENDE VOLGORDE UIT:

1 Open de tankklep.

2 Schroef de tankdop los.

3 Vijzel de auto op met behulp van een krik of zet de auto boven een reparatiekuil.

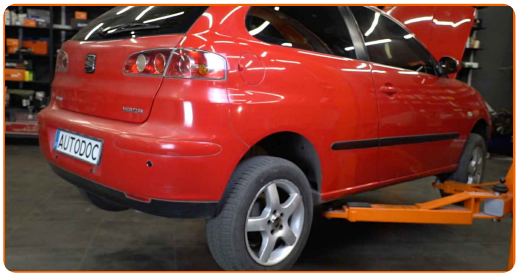

4 Bereid een container voor om vloeistof op te vangen.

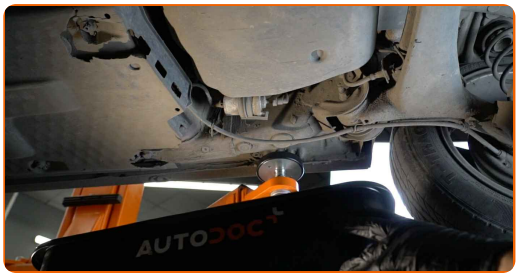

5 Maak de bevestigingsstukken van de brandstofleidingen schoon. Maak gebruik van een schoonmaakborstel van nylon Gebruik allesreiniger.

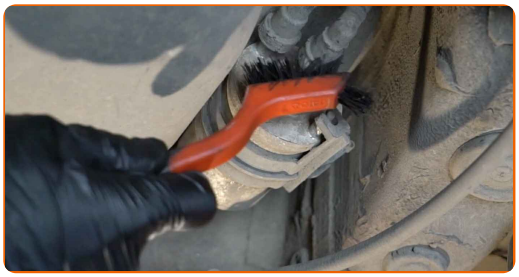

6 Knijp de klemmen samen en maak de brandstoftoevoerleidingen los van het brandstoffilterhuis. Gebruik een platte schroevendraaier. Gebruik een trim-cliptang.

Vervanging: brandstoffilter – Seat Ibiza 6L1. Tip:

- Wees voorzichtig! Er kan brandstof lekken uit de filterbehuizing en slangen.

7 Schroef de brandstoffilterbeugel los. Gebruik een kruisschroevendraaier.

8 Verwijder de brandstoffilter. Doe het oude filterpatroon in de bak.

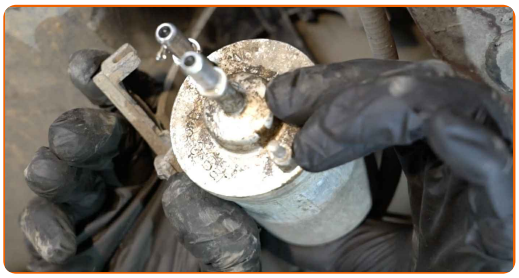

9 Maak de bevestigingsstukken van de brandstofleidingen schoon. Gebruik allesreiniger.

10 Installeer een nieuwe brandstoffilter.

AUTODOC raadt aan:

- Zorg ervoor dat de brandstoffilter in de juiste positie geplaatst is. Houd rekening met de richtingsmarkering van de brandstofstroom.
- Tijdens de installatie moet u voorkomen dat er stof en vuil in het brandstoffilterhuis komt.
- Opgelet! Maak gebruik van hoogwaardige filters – Seat Ibiza 6L1.

11 Verbind de brandstofleidingen aan de brandstoffilter en maak de bevestigingsklemmen vast.

12 Schroef de bevestigingsbeugel van het brandstoffilter in. Gebruik een kruisschroevendraaier.

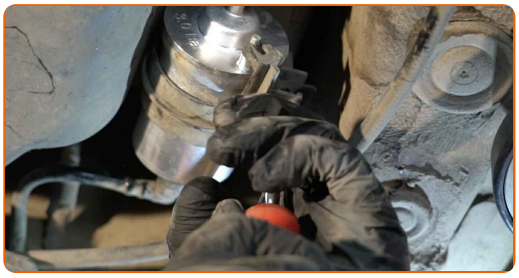

13 Maak de bevestigingsstukken van de brandstofleidingen schoon. Gebruik allesreiniger.

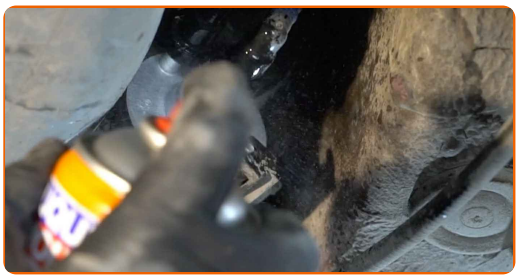

14 Neem de container weg van onder de brandstoffilter.

15 Laat de wagen zaken.

16 Span de tankdop aan.

17 Sluit de tankklep.

Vervanging: brandstoffilter – Seat Ibiza 6L1. Tips van de experts van AUTODOC:

- Alvorens te starten, dient u de ontsteking enkele malen in en uit te schakelen. Dit moet gedaan worden om de brandstofpomp te activeren zodat er brandstof door het brandstofsysteem gepompt wordt.

18 Laat de motor enkele minuten draaien. Dit is noodzakelijk om te garanderen dat de component correct werkt.

19 Den Motor abstellen.

GOED GEDAAN!

BEKIJK MEER TUTORIALS

AUTODOC — TOPKWALITEIT EN BETAALBARE AUTO-ONDERDELEN ONLINE

EEN GEWELDIG AANBOD AAN RESERVEONDERDELEN VOOR UW AUTO

KOOP RESERVEONDERDELEN VOOR SEAT

BRANDSTOFFILTER: EEN OMVANGRIJK AANBOD

SELECTEER AUTO-ONDERDELEN VOOR SEAT IBIZA 6L1

BRANDSTOFFILTER VOOR SEAT: NU KOPEN

BRANDSTOFFILTER VOOR SEAT IBIZA 6L1: DE BESTE AANBIEDINGEN EN DEALS

ⓘ DISCLAIMER:

Het document bevat enkel algemene aanbevelingen die handig kunnen zij wanneer u reparatie- of vervangingswerken uitvoert. AUTODOC is niet verantwoordelijk voor enig verlies, letsel, schade aan eigendom, verkregen tijdens het reparatie- of vervangingsproces door een onjuist gebruik of misvatting van de voorziene informatie.

AUTODOC is niet verantwoordelijk voor enige mogelijk fouten en onzekerheden in deze gids. De voorziene informatie is enkel voor informatieve doeleinden en kan het advies van specialisten niet vervangen.

AUTODOC is niet verantwoordelijk voor onjuist of gevaarlijk gebruik van uitrusting, gereedschap en auto-onderdelen. AUTODOC raadt ten sterkste aan voorzichtig te zijn en de veiligheidsregels na te leven tijdens het uitvoeren van reparatie- of vervangingswerken. Onthoud: gebruik van auto-onderdelen van lage kwaliteit garandeert niet het geschikte niveau aan wegveiligheid.

© Copyright 2023 – De volledige inhoud van deze website, in het bijzonder teksten, foto´s en afbeeldingen, is door de auteurswet beschermd. Alle rechten, inclusief de rechten op verveelvoudiging, openbaarmaking aan derden, verwerking en vertaling, zijn voorbehouden aan AUTODOC SE.