



Hoe wiellager achteraan
vervangen bij een
TOYOTA AVENSIS
Stationwagen (ZRT27,
ADT27) – Leidraad voor
bij het vervangen

EENDERE VIDEO-TUTORIAL



Deze video toont de vervangingsprocedure van een eender auto-onderdeel in een andere auto.

Belangrijk!

Deze vervangingsprocedure kan worden toegepast voor de volgende voertuigen: TOYOTA AVENSIS Stationwagen (ZRT27, ADT27) 2.0 D-4D (ADT270_), TOYOTA AVENSIS Stationwagen (ZRT27, ADT27) 1.6 VVT-i (ZRT270_), TOYOTA AVENSIS Stationwagen (ZRT27, ADT27) 1.8 VVT-i (ZRT271_), TOYOTA AVENSIS Stationwagen (ZRT27, ADT27) 2.0 VVT-i (ZRT272_), TOYOTA AVENSIS Stationwagen (ZRT27, ADT27) 2.2 D-4D (ADT271_), TOYOTA AVENSIS Stationwagen (ZRT27, ADT27) 1.6 D4-D (WWT270_), TOYOTA AVENSIS Stationwagen (ZRT27, ADT27) 2.0 D-4D (WWT271_)

De stappen kunnen lichtjes variëren, afhankelijk van het ontwerp van de wagen.

Deze tutorial werd gemaakt op basis van de vervangingsprocedure voor een eender auto-onderdeel op: TOYOTA RAV 4 II (CLA2_, XA2_, ZCA2_, ACA2_) 2.0 4WD (ACA21, ACA20)

**VERVANGING: WIELLAGER – TOYOTA AVENSIS
STATIONWAGEN (ZRT27, ADT27). WERKTUIG DAT U
DAARBIJ NODIG HEBT:**



- Staalborstel
- WD-40 spray
- Universele reinigingsspray
- Remmenreiniger
- Keramisch vet
- Kopervet
- Momentsleutel
- Dopsleutel Nr.14
- Dopsleutel Nr.30
- Krachtdop voor velgen Nr.19
- Ratelsleutel
- Platte schroevendraaier
- Langbektang
- Koevoet
- Hydraulische versnellingsbak krik
- Wielblok

Koop gereedschap

AUTODOC raadt aan:

- Gebruik de lagermontage van uw TOYOTA AVENSIS Stationwagen (ZRT27, ADT27) niet opnieuw.
- De manier van vervanging van de wiellager is hetzelfde voor beide wielen aan dezelfde as.
- NB: alle werkzaamheden aan de auto TOYOTA AVENSIS Stationwagen (ZRT27, ADT27) dienen uitgevoerd te worden bij een uitgeschakelde motor.

VOER DE VERVANGING IN DE VOLGENDE VOLGORDE UIT:

1 Zet de wielen vast met behulp van wielblokken.

2 Maak de wielbouten los. Gebruik de krachtdopsleutel #19.



3 Hef de auto op.

Vervanging: wiellager – TOYOTA AVENSIS Stationwagen (ZRT27, ADT27). De experts van AUTODOC bevelen aan:

- Indien u een krik gebruikt, zorg ervoor dat deze op een plat oppervlak rust zonder oneffenheden.
- Zorg voor extra beveiliging met kriksteunen.

4

Draai de wielbouten los.



AUTODOC raadt aan:

- Waarschuwing! Houd het wiel vast tijdens het losschroeven van de bevestigingsbouten om letsel te voorkomen. TOYOTA AVENSIS Stationwagen (ZRT27, ADT27)

5

Neem het wiel eraf.

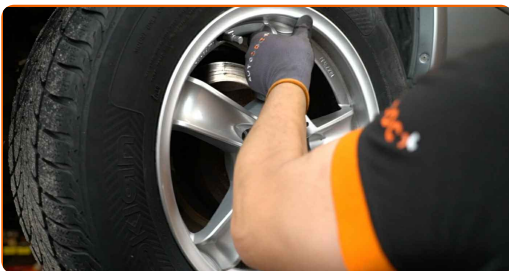

6

Verwijder de splitpen. Gebruik een koevoet.

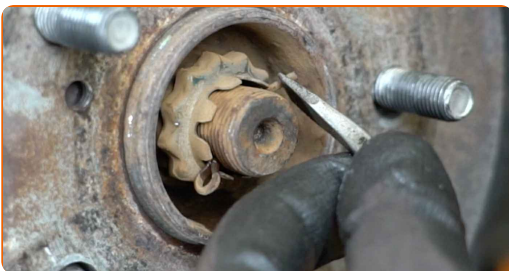

7

Neem de borgring van de wiellager van zijn plek. Gebruik een koevoet.

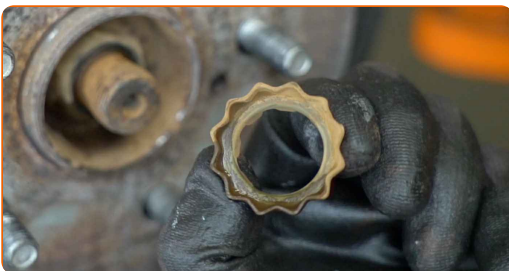

8 Installeer het wiel.

AUTODOC raadt aan:

- **Belangrijk!** Houd het wiel vast tijdens het losschroeven van de bevestigingsbouten. TOYOTA AVENSIS Stationwagen (ZRT27, ADT27)

9 Draai de wielbouten vast. Gebruik de krachtdopsleutel #19.

10 Laat de wagen zakken.

11 Draai het bevestigingsstuk van de aandrijfvas los. Gebruik een dopsleutel Nr.30.



12 Hef de auto op.

**Vervanging: wiellager – TOYOTA AVENSIS Stationwagen (ZRT27, ADT27).
AUTODOC beveelt aan:**

- Indien u een krik gebruikt, zorg ervoor dat deze op een plat oppervlak rust zonder oneffenheden.
- Zorg voor extra beveiliging met kriksteunen.

13 Draai de wielbouten los.

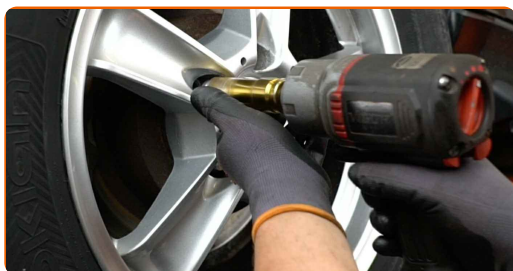

Vervanging: wiellager – TOYOTA AVENSIS Stationwagen (ZRT27, ADT27). De experts van AUTODOC bevelen aan:

- U moet het wiel in de hoogste stand houden als u de bouten losdraait.

14 Neem het wiel eraf.



15 Ontkoppel de remklauwveer. Gebruik een koevoet.



16 Spreid de remblokken. Gebruik een koevoet.

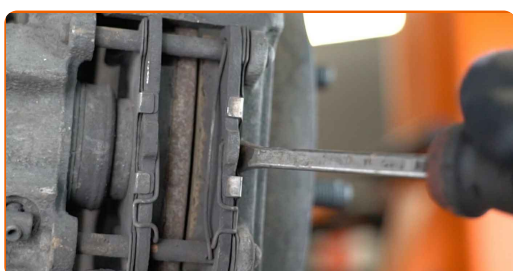

17 Reinig de remklauwbevestigingen. Gebruik een staalborstel. Gebruik de WD-40 spray.



18 Schroef de bevestigingen van de remklauw los. Gebruik een dopsleutel Nr.14. Gebruik een ratelsleutel.



19 Verwijder de remklauw.

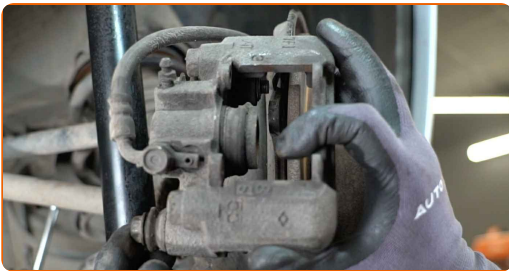

AUTODOC raadt aan:

- Bind de remklauw vast aan de ophanging of aan de carrosserie met een kabel, zonder deze los te koppelen van de remslang, om drukontlading van het remsysteem te voorkomen.
- Zorg er voor dat de remklauw niet aan de remslang hangt.
- Druk het rempedaal niet in na het verwijderen van de remklauw. Als resultaat kan de zuiger uit de remcilinder vallen, en kan er remvloeistof lekken of de druk in het systeem ontladen worden.

20 Verwijder de rubberstop. Gebruik een koevoet.



21 Maak de handremregelaar los. Gebruik een platte schroevendraaier.



22 Verwijder de remschijf.

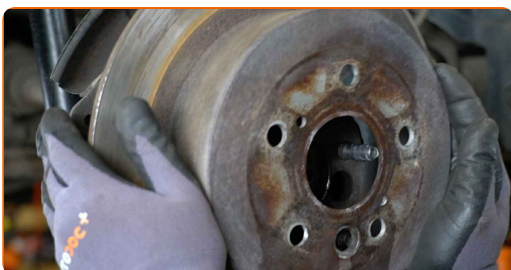

23 Verwijder de linker remschoenvaar van de handrem. Maak gebruik van de langbektang. Gebruik een koevoet.

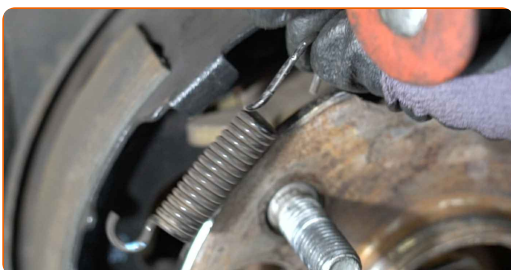

24 Behandel de bevestigingen van het wielnaaflager. Gebruik de WD-40 spray.

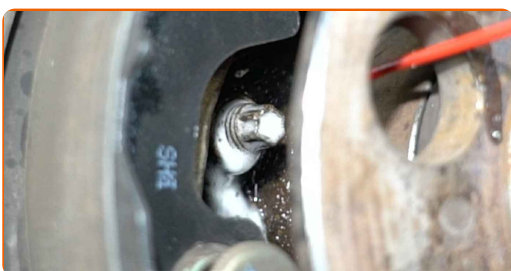

25

Schroef de bevestigingen van het wiellager los. Gebruik een dopsleutel Nr.14. Gebruik een ratelsleutel.

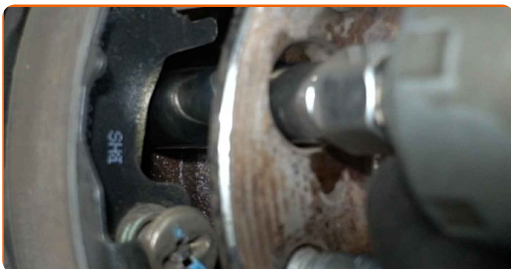

26

Verwijder de bevestigingsmoeren.

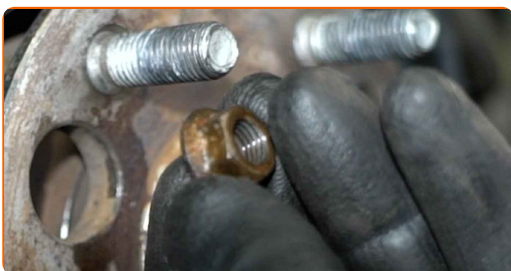

27

Schroef de bevestiging los die de aandrijfvas aan de wielnaaf bevestigt. Gebruik een dopsleutel Nr.30. Gebruik een ratelsleutel.

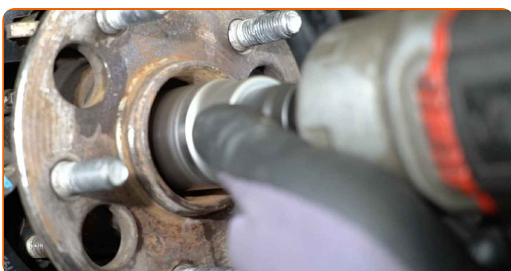

28

Verwijder de bevestigingsmoer.

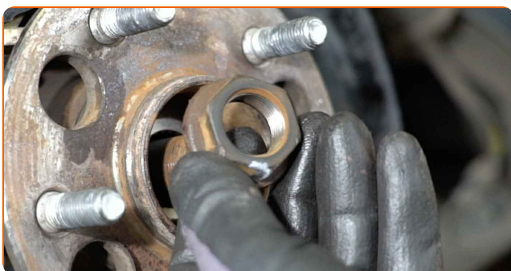

29

Verwijder het wiellager.

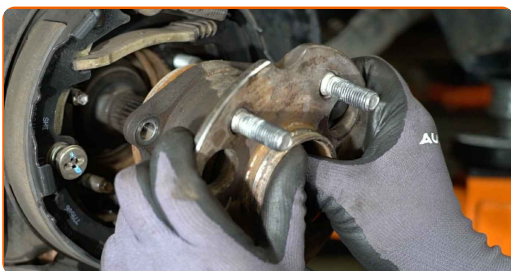

30

Reinig de bevestigingsplaats voor het wiellager. Gebruik een staalborstel. Gebruik allesreiniger.

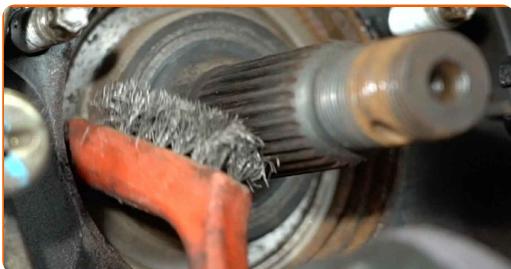

31

Behandel de spievertanding van de homokinetische koppeling van de aandrijfvas met een daarvoor bedoeld middel. Gebruik een kopersmeermiddel.

32

Behandel de montageplek van het wiellager. Gebruik een kopersmeermiddel.

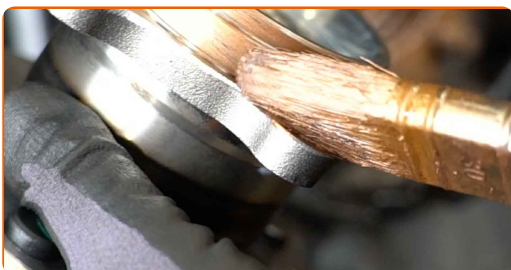

33

Monteer een nieuw wiellager.



34

Plaats de bevestigingsmoer.

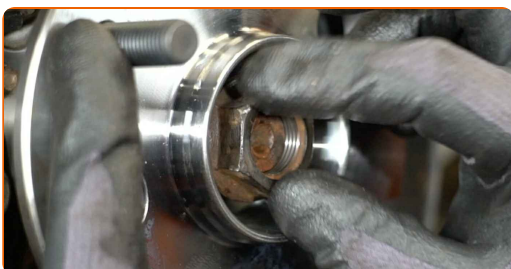

35

Breng de bevestigingsmoeren aan.

36

Stut de achterste fusee. Gebruik een hydraulische versnellingsbak krik.

- 37** Haal de bevestigingen van het wiellager aan. Gebruik een dopsleutel Nr.14. Gebruik een momentsleutel. Draai deze vast tot een koppel van 50 Nm.



- 38** Schroef de bevestiging van de aandrijfvas vast. Gebruik een dopsleutel Nr.30. Gebruik een ratelsleutel.



- 39** Verwijder de stut van onder de achterste fusee.



AUTODOC raadt aan:

- Vervanging: wiellager – TOYOTA AVENSIS Stationwagen (ZRT27, ADT27). Laat de versnellingsbakkrak soepel zakken, zonder geschok, teneinde de onderdelen en mechanismen niet te beschadigen.

40 Installeer de linker remschoenveer van de handrem. Gebruik een koevoet.

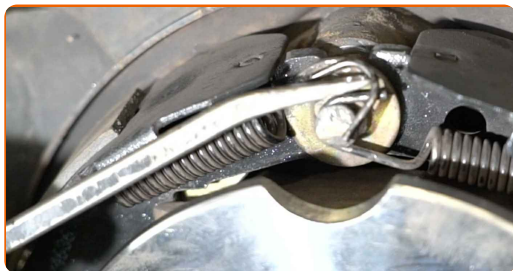

41 Behandel de wielnaaf op de plek waar deze de remschijf raakt. Maak gebruik van keramisch vet.



42 Installeer de remschijf.



43 Zet de handremregelaar in de juiste positie. Gebruik een platte schroevendraaier.

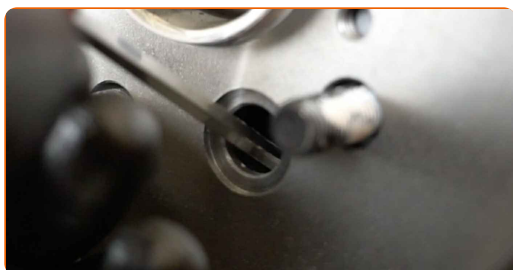

44 Breng de rubberstop aan. Gebruik een koevoet.

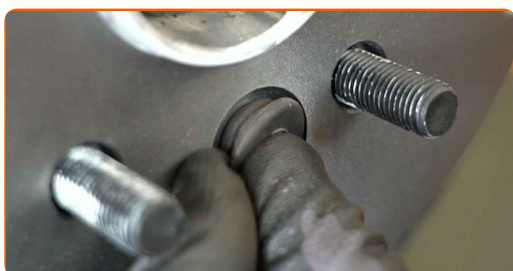

- 45** Installeer de remklauw en zet deze vast. Span de remklauwbevestigingen aan. Gebruik een dopsleutel Nr.14. Gebruik een momentsleutel. Draai deze vast tot een koppel van 44 Nm.

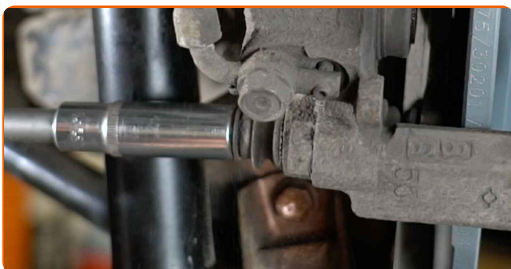

- 46** Installeer de borgveer van de remklauw.

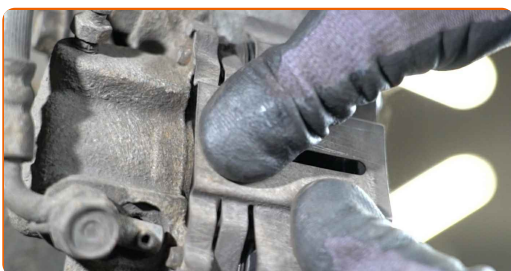

- 47** Reinig het oppervlak waarop de velg moet worden gemonteerd. Gebruik een staalborstel.

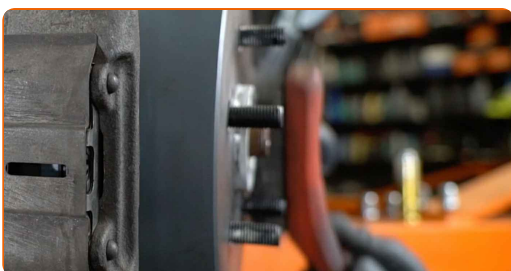

- 48** Behandel het oppervlak waar de remschijf contact maakt met de velg. Maak gebruik van keramisch vet.

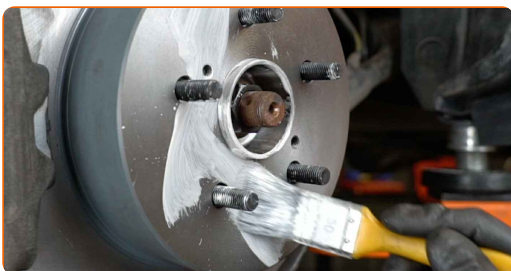

49

Reinig het oppervlak van de remschijf. Gebruik een remmenreiniger.

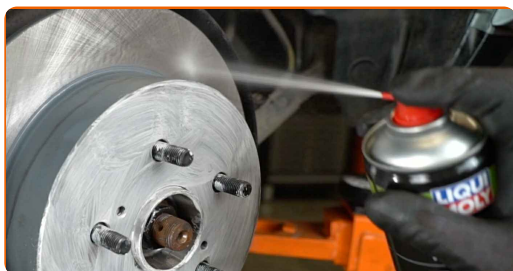

AUTODOC raadt aan:

- Wacht enkele minuten na het aanbrengen van de spray.

50

Installeer het wiel.



AUTODOC raadt aan:

- Waarschuwing! Houd het wiel vast tijdens het inschroeven van de bevestigingsbouten om letsel te voorkomen. TOYOTA AVENSIS Stationwagen (ZRT27, ADT27)

51

Draai de wielbouten vast. Gebruik de krachtdopsleutel #19.

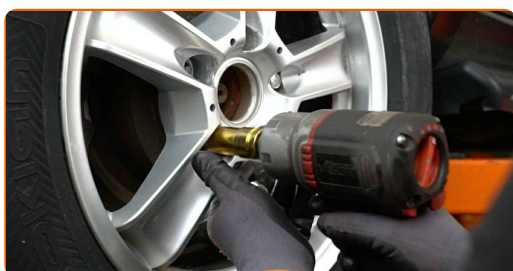

52 Laat de wagen zaken.

53 Span de moer van de aandrijfvas aan. Gebruik een dopsleutel Nr.30. Gebruik een momentsleutel. Draai deze vast tot een koppel van 216 Nm.

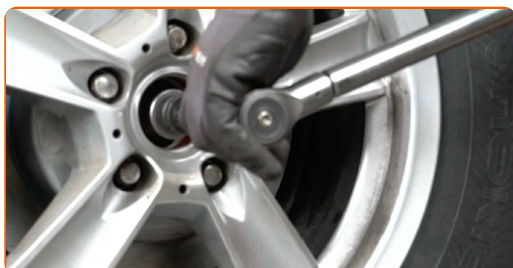

54 Hef de auto op.

AUTODOC raadt aan:

- Indien u een krik gebruikt, zorg ervoor dat deze op een plat oppervlak rust zonder oneffenheden.
- Zorg voor extra beveiliging met kriksteunen.

55 Draai de wielbouten los.

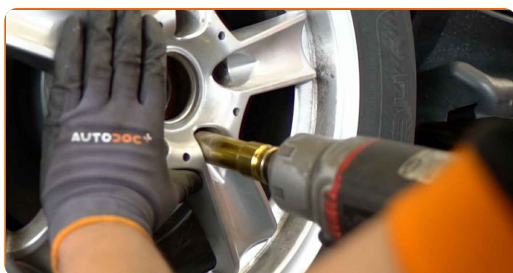

AUTODOC raadt aan:

- Belangrijk! Houd het wiel vast tijdens het inschroeven van de bevestigingsbouten.
TOYOTA AVENSIS Stationwagen (ZRT27, ADT27)

56 Neem het wiel eraf.



57 Plaats de borgring van de wiellager.



58 Installeer de splitpen. Gebruik een koevoet.

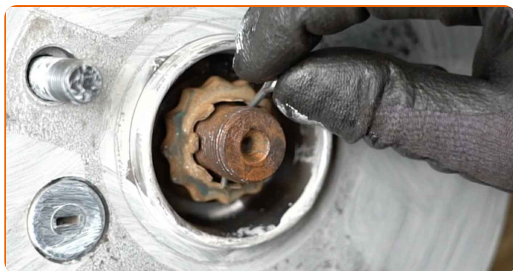

59 Behandel het bevestigingsmiddel voor de homokinetische aandrijfvas met een daarvoor bedoeld middel. Gebruik een kopersmeermiddel.

60 Installeer het wiel.



AUTODOC raadt aan:

- Houd het wiel omhoog tijdens het vastschroeven van de bevestigingsbouten om verwondingen te vermijden.

61

Draai de wielbouten vast. Gebruik de krachtdopsleutel #19.



62

Verlaag de wagen en werk in kruisvolgorde bij het aanspannen van de wielbouten. Gebruik de krachtdopsleutel #19. Gebruik een momentsleutel. Draai deze vast tot een koppel van 103 Nm.



63

Verwijder de krik en de wielblokken.



Vervanging: wiellager – TOYOTA AVENSIS Stationwagen (ZRT27, ADT27).
Deskundigen bevelen aan:

- Druk het rempedaal enkele malen in zonder de motor te starten, tot u een aanzienlijke weerstand voelt.
- Controleer het niveau aan remvloeistof in het expansiereservoir en vul indien nodig bij.

GOED GEDAAN! 

[BEKIJK MEER TUTORIALS](#)

AUTODOC – TOPKWALITEIT EN BETAALBARE AUTO-ONDERDELEN ONLINE

AUTODOC'S MOBIELE APP: GRIJP GEWELDIGE AANBIEDINGEN, TERWIJL U COMFORTABEL WINKELT



+ AUTODOC

GET IT ON  **Google Play**

 **Download on the App Store**

Download

EEN GEWELDIG AANBOD AAN RESERVEONDERDELEN VOOR UW AUTO

WIELLAGER: EEN OMVANGRIJK AANBOD

DISCLAIMER:

Het document bevat enkel algemene aanbevelingen die handig kunnen zijn wanneer u reparatie- of vervangingswerken uitvoert. AUTODOC is niet verantwoordelijk voor enig verlies, letsel, schade aan eigendom, verkregen tijdens het reparatie- of vervangingsproces door een onjuist gebruik of misvatting van de voorziene informatie.

AUTODOC is niet verantwoordelijk voor enige mogelijk fouten en onzekerheden in deze gids. De voorziene informatie is enkel voor informatieve doeleinden en kan het advies van specialisten niet vervangen.

AUTODOC is niet verantwoordelijk voor onjuist of gevaarlijk gebruik van uitrusting, gereedschap en auto-onderdelen. AUTODOC raadt ten sterkste aan voorzichtig te zijn en de veiligheidsregels na te leven tijdens het uitvoeren van reparatie- of vervangingswerken. Onthoud: gebruik van auto-onderdelen van lage kwaliteit garandeert niet het geschikte niveau aan veiligheid.

© Copyright 2023 – De volledige inhoud van deze website, in het bijzonder teksten, foto's en afbeeldingen, is door de auteurswet beschermd. Alle rechten, inclusief de rechten op verveelvoudiging, openbaarmaking aan derden, verwerking en vertaling, zijn voorbehouden aan AUTODOC SE.