TUTORIAL

Belangrijk!

Deze vervangingsprocedure kan worden toegepast voor de volgende voertuigen:
VOLVO S60 I (384) 2.0 T, VOLVO S80 I (184) 2.0 T, VOLVO V70 II (285) 2.0 T

De stappen kunnen lichtjes variëren, afhankelijk van het ontwerp van de wagen.

VERVANGING: STABILISATORSTANG – VOLVO V70 SW. OVERZICHT MET GEREEDSCHAP DAT U NODIG HEBT:

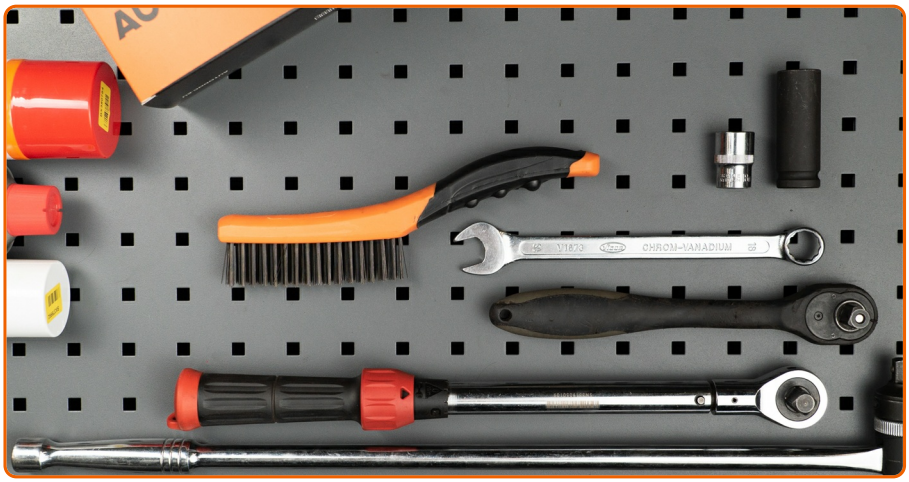

- Staalborstel
- WD-40 spray
- Remmenreiniger
- Kopervet
- Combinatiesleutel Nr.18
- Slagmoerdop N°18
- Krachtdop voor velgen Nr.19
- Ratelsleutel
- Momentsleutel
- Wielblok

AUTODOC raadt aan:

- Vervang de koppelstangen op een Volvo V70 SW in paren.
- De vervangprocedure is identiek voor beide koppelstangen op dezelfde as.
- Alle werkzaamheden moeten worden verricht met stilstaande motor.

VERVANGING: STABILISATORSTANG – VOLVO V70 SW. HANTEER DE VOLGENDE PROCEDURE:

1

Zet de wielen vast met behulp van wielblokken.

2

Maak de wielbouten los. Gebruik de krachtdopsleutel #19.

3

Verhoog de voorzijde van de wagen en plaats veilig op steunen.

4

Draai de wielbouten los.

AUTODOC raadt aan:

- Waarschuwing! Houd het wiel vast tijdens het losschroeven van de bevestigingsbouten om letsel te voorkomen. Volvo V70 SW

5

Neem het wiel eraf.

6.1

Reinig de koppelstangbevestigingen.

6.2

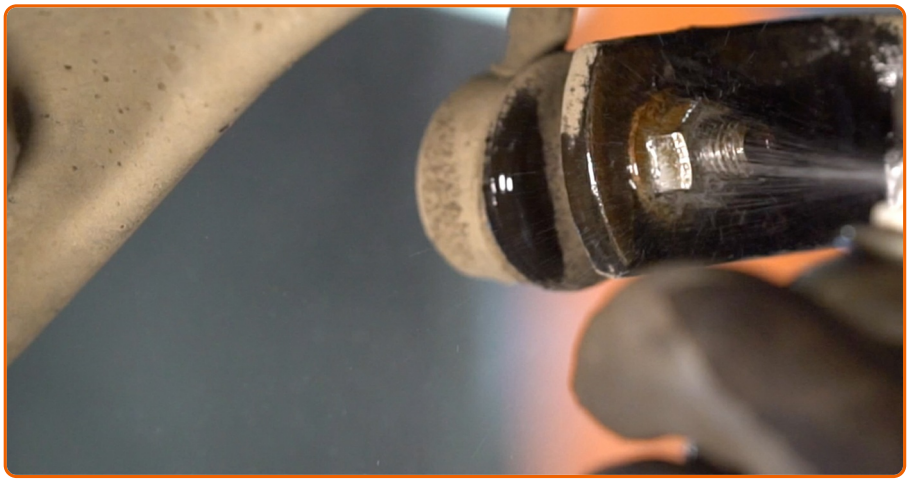

Gebruik een staalborstel. Gebruik de WD-40 spray.

7

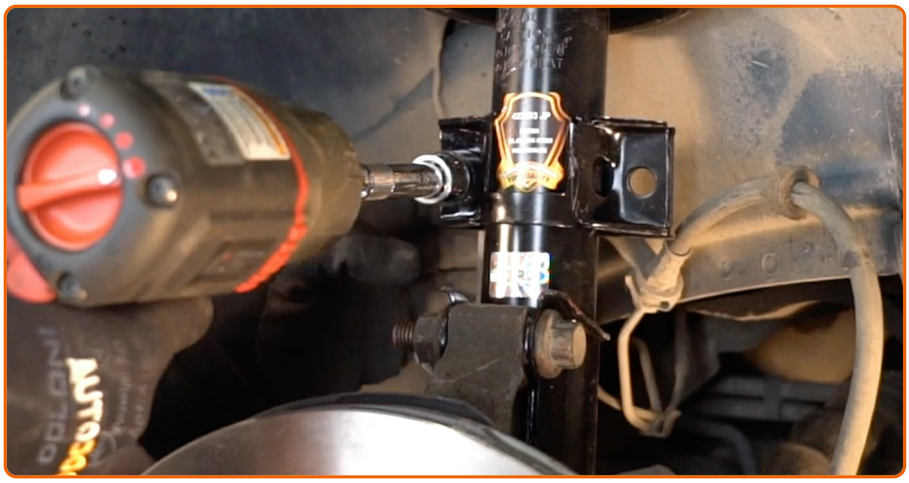

Schroef het bevestigingsstuk dat de koppelstang en de veerpoot met elkaar verbindt los. Gebruik een dopsleutel Nr.18. Gebruik een ratelsleutel.

8

Reinig de koppelstangbevestigingen. Gebruik een staalborstel. Gebruik de WD-40 spray.

9

Schroef het bevestigingsstuk dat de koppelstang en de stabilisatorstang met elkaar verbindt los. Gebruik een dopsleutel Nr.18. Gebruik een ratelsleutel.

10

Verwijder de stabilisatorstang.

Vervanging: stabilisatorstang – Volvo V70 SW. Tips van de experts van AUTODOC:

- Inspecteer de stabilisatorbussen. Vervang ze indien nodig.

11

Maak de plekken waar de stabilisatorkoppelstang gemonteerd is schoon. Gebruik een staalborstel. Gebruik de WD-40 spray.

12

Installeer een nieuwe stang, span de bevestigingen aan.

13

Draai het bevestigingsstuk dat de koppelstang en de stabilisatorstang met elkaar verbindt vast. Gebruik een combinatie steeksleutel Nr.18 Gebruik een dopsleutel Nr.18. Gebruik een momentsleutel. Draai deze vast tot een koppel van 60 Nm.

14

Draai het bevestigingsstuk dat de koppelstang en de veerpoot met elkaar verbindt vast. Gebruik een combinatie steeksleutel Nr.18. Gebruik een dopsleutel Nr.18. Gebruik een momentsleutel. Draai deze vast tot een koppel van 60 Nm.

15

Behandel alle gewrichten van de koppelstang. Gebruik een kopersmeermiddel.

16

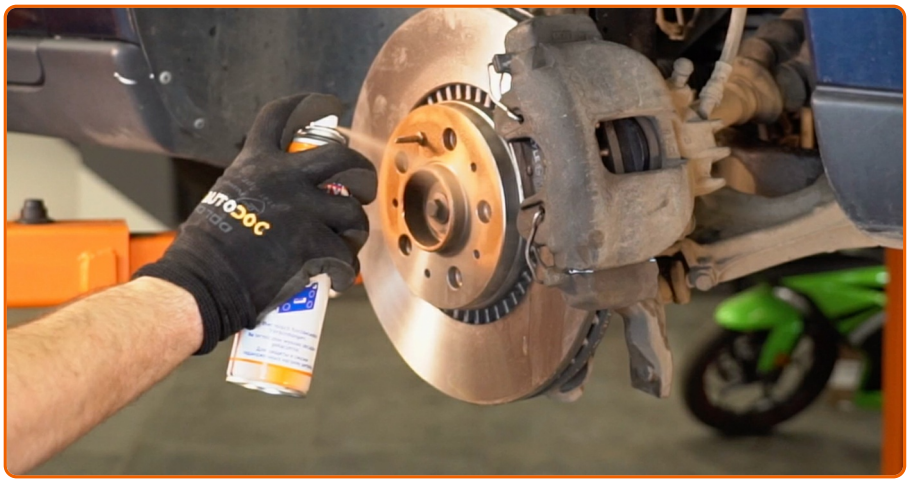

Behandel het oppervlak waar de remschijf contact maakt met de velg. Gebruik een kopersmeermiddel.

17

Reinig het oppervlak van de remschijf. Gebruik een remmenreiniger.

AUTODOC raadt aan:

- Vervanging: stabilisatorstang – Volvo V70 SW. Wacht een paar minuten af na het aanbrengen van de spray.

18

Installer het wiel.

AUTODOC raadt aan:

- Belangrijk! Houd het wiel vast tijdens het inschroeven van de bevestigingsbouten. Volvo V70 SW

19

Draai de wielbouten vast. Gebruik de krachtdopsleutel #19.

20

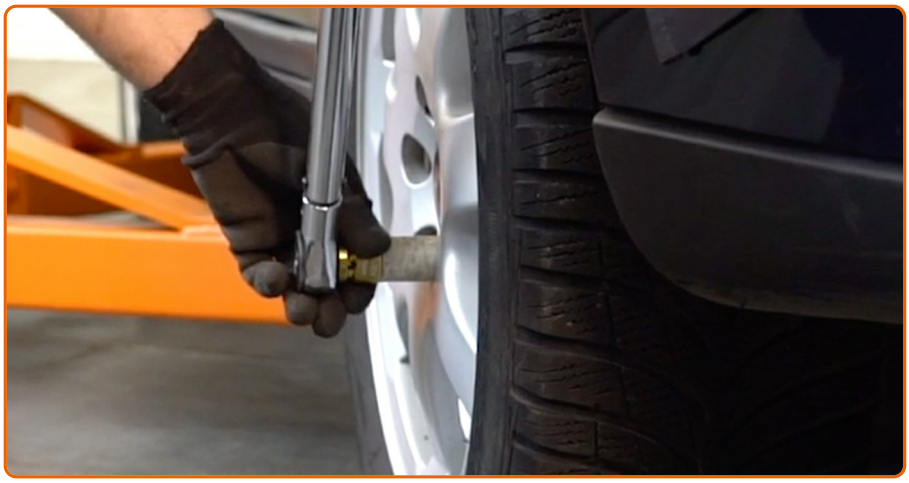

Verlaag de wagen en werk in kruisvolgorde bij het aanspannen van de wielbouten. Gebruik een momentsleutel. Draai deze vast tot een koppel van 120 Nm.

21

Verwijder de krik en de wielblokken.

VOND U DEZE INSTRUCTIE NUTTIG?

JA

NEE

WORD LID VAN DE AUTODOC CLUB!

AUTODOC — TOPKWALITEIT EN BETAALBARE AUTO-ONDERDELEN ONLINE

AUTODOC´S MOBIELE APP: GRIJP GEWELDIGE AANBIEDINGEN, TERWIJL U COMFORTABEL WINKELT

EEN GEWELDIG AANBOD AAN RESERVEONDERDELEN VOOR UW AUTO

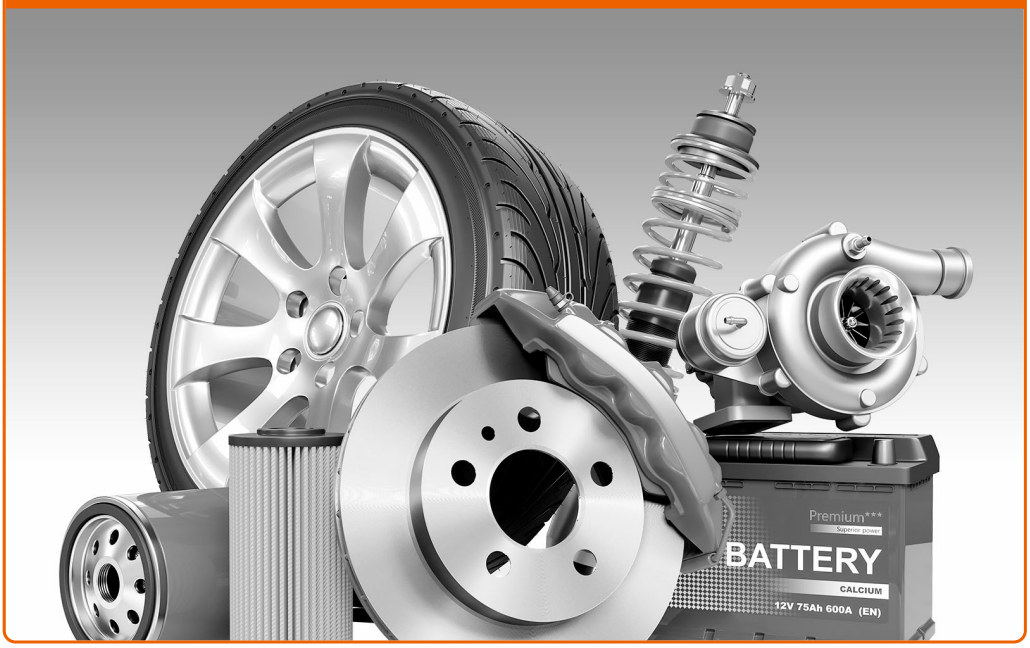

KOOP RESERVEONDERDELEN VOOR VOLVO

STABILISATORSTANG: EEN OMVANGRIJK AANBOD

SELECTEER AUTO-ONDERDELEN VOOR VOLVO V70 SW

STABILISATORSTANG VOOR VOLVO: NU KOPEN

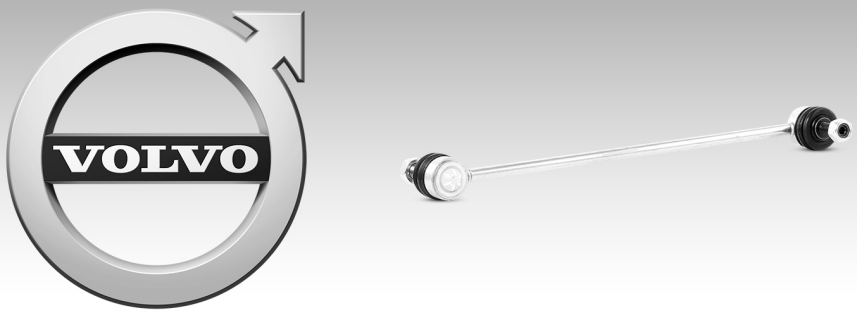

STABILISATORSTANG VOOR VOLVO V70 SW: DE BESTE AANBIEDINGEN EN DEALS

Disclaimer:

Het document bevat enkel algemene aanbevelingen die handig kunnen zij wanneer u reparatie- of vervangingswerken uitvoert. AutoDoc is niet verantwoordelijk voor enig verlies, letsel, schade aan eigendom, verkregen tijdens het reparatie- of vervangingsproces door een onjuist gebruik of misvatting van de voorziene informatie.

AutoDoc is niet verantwoordelijk voor enige mogelijk fouten en onzekerheden in deze gids. De voorziene informatie is enkel voor informatieve doeleinden en kan het advies van specialisten niet vervangen.

AutoDoc is niet verantwoordelijk voor onjuist of gevaarlijk gebruik van uitrusting, gereedschap en auto-onderdelen. AutoDoc raadt ten sterkste aan voorzichtig te zijn en de veiligheidsregels na te leven tijdens het uitvoeren van reparatie- of vervangingswerken. Onthoud: gebruik van auto-onderdelen van lage kwaliteit garandeert niet het geschikte niveau aan wegveiligheid.

© Copyright 2018 – De volledige inhoud van deze website, in het bijzonder teksten, foto´s en afbeeldingen, is door de auteurswet beschermd. Alle rechten, inclusief de rechten op verveelvoudiging, openbaarmaking aan derden, verwerking en vertaling, zijn voorbehouden aan Autodoc GmbH.